



DOCUMENTO MONITOREO DE RECLUTAMIENTO

MONITOREO DEL PROCESO DE RECLUTAMIENTO DE SARDINA COMÚN Y ANCHOVETA  
ENTRE LAS REGIONES DE VALPARAÍSO Y LOS RÍOS, 2025-2026

Boletín N° 22 : semana 12 (16 al 22 de marzo 2026)

1).- Muestreo de Longitud

FLOTA	REGIÓN (zona)	ZONA DE PESCA (Latitud - Longitud)	REFERENCIA COSTERA	COMPOSICIÓN ESPECIES	ESPECIE	CAPTURA ESTIMADA MUESTREO (kg)	N° DE VIAJES	CAPTURA PROMEDIO (kg / viaje)	EJEMPLARES (N°)	INTERVALO TALLAS (cm)	MODA (cm)	% BAJO TMM <sup>(1)</sup>	% ≤8,5 cm LT <sup>(2)</sup>	OBSERVACIONES
ARTESANAL	Valparaíso													sin información de pesca comercial.
	Ñuble (Itata)	36°22'25" - 72°54'44" 36°23'21" - 72°54'00"	Boca de Itata Vegas de Itata	S. Común 29,2% Anchoqueta 70,7% Mote 0,1%	S. COMÚN	49.536	3	24.768	134,0	6,5 - 15,0	7,0	95,5	67,2	Pesca comercial. 3 embarcaciones muestreadas. Presencia de mote en la muestra.
					ANCHOVETA	71.895		23.965	272,0	8,0 - 19,5	17,5	13,1		
	Biobío (B. Concepción)	36°31'19" - 72°56'41" 36°42'25" - 73°01'53"	Pingueral Penco	S. Común 58,0% Anchoqueta 29,9% Mote 11,8% Otras sp. 0,3%	S. COMÚN	150.910	9	21.559	796,0	6,0 - 15,5	7,5	66,1	35,4	Pesca comercial. 8 embarcaciones muestreadas. 1 viaje con captura de mote. Otras sp.:pampanito, calamar y agujilla de mar común.
					ANCHOVETA	66.072		13.214	475,0	7,0 - 19,0	16,5	20,2		
	Biobío (G. de Arauco)	37°01'30" - 73°16'21" 37°11'53" - 73°24'36"	Lo Rojas Tubul	S. Común 79,4% Anchoqueta 20,1% Otras sp. 0,3%	S. COMUN	522.541	13	43.545	1.322,0	8,0 - 17,0	11,0	58,6	0,3	Pesca comercial. 13 embarcaciones muestreadas. Otras sp: pampanito, pejerrey, bagre del norte y agujilla de mar común.
					ANCHOVETA	91.717		18.343	386,0	10,5 - 19,5	16,5	1,6		
	Biobío (Lebu - I. Mocha)													sin información de pesca comercial.
	Ñuble-Biobío	36°22'25" - 72°54'44" 37°11'53" - 73°24'36"	Boca de Itata Tubul	S. Común 68,6% Anchoqueta 30,9% Mote 0,3% Otras sp. 0,2%	S. COMÚN	722.987	25	34.428	2.252,0	6,0 - 17,0	11,0	62,7	12,2	Pesca comercial. 24 embarcaciones muestreadas. Otras sp.: pejerrey, pampanito, calamar, bagre del norte y agujilla de mar común.
					ANCHOVETA	229.684		17.668	1.133,0	7,0 - 19,5	17,5	10,0		
La Araucanía (Toltén-Queule)	39°21'32" - 73°15'28" 39°21'54" - 73°13'24"	Los Pinos	S. Común 95,9% Anchoqueta 1,2% Corvinilla 2,6% Mote 0,3%	S. COMÚN	67.146	2	33.573	222,0	11,5 - 17,0	15,0	0,0	0,0	Pesca comercial. 2 embarcaciones muestreadas.	
Los Ríos (Valdivia-Corral)	39°28'37" - 73°17'35" 39°33'33" - 73°19'37"	Maiquillahue Mehuín	S. Común 93,6% Anchoqueta 6,4%	S. COMÚN	209.394	3	52.349	558,0	8,0 - 16,5	14,0	23,2	1,5	Pesca comercial. 4 viajes muestreados: 3 embarcaciones muestreadas en tierra; 1 embarque (2 lances).	
				ANCHOVETA	10.606		10.606	78,0	13,0 - 18,5	16,5	0,0			

(1): Proporción de ejemplares bajo la Talla Media de Madurez, respecto al total muestreados para s. común (11,5 cm) y anchoqueta (12,0 cm)

(2): Proporción de s. común ≤ 8,5 cm LT, respecto al total de ejemplares muestreados (Este indicador es estadísticamente similar a considerar < 9,0 cm LT pero se modificó para evitar confusiones)

Captura Estimada: Captura de la(s) embarcación(es) muestreada(s) en el reporte

Captura Promedio: Captura media de todas las embarcaciones registradas en el reporte

(\*) Las muestras no satisfacen los requerimientos mínimos estadísticos

## DOCUMENTO MONITOREO DE RECLUTAMIENTO

### MONITOREO DEL PROCESO DE RECLUTAMIENTO DE SARDINA COMÚN Y ANCHOVETA ENTRE LAS REGIONES DE VALPARAÍSO Y LOS RÍOS, 2025-2026

Boletín N° 22 : semana 12 (16 al 22 de marzo 2026)

#### 2).- Estructura de Tallas

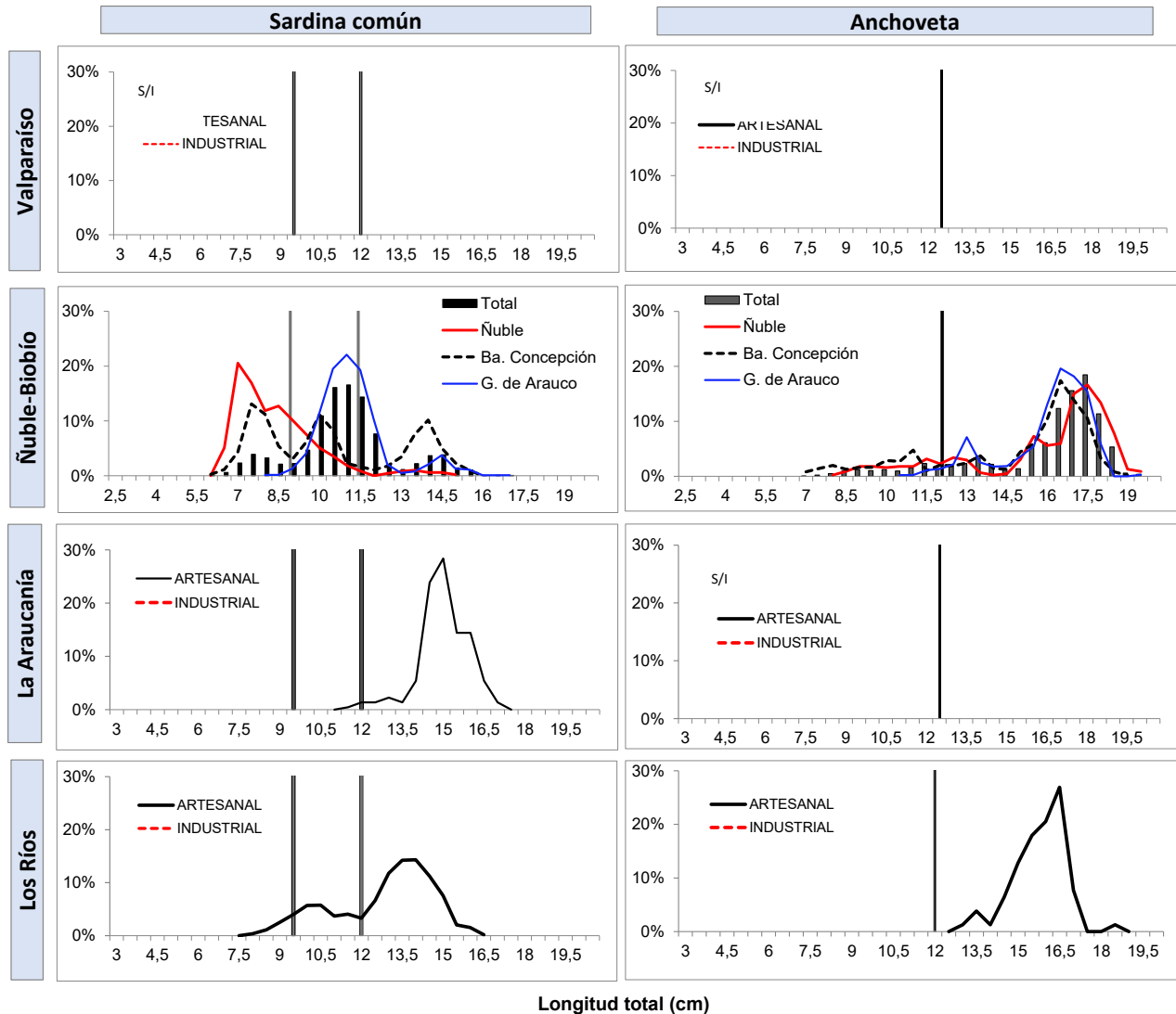

TR : Talla de Referencia de 8,5 cm LT.  
TMM : Talla Media de Madurez



**DOCUMENTO MONITOREO DE RECLUTAMIENTO**

**MONITOREO DEL PROCESO DE RECLUTAMIENTO DE SARDINA COMÚN Y ANCHOVETA  
ENTRE LAS REGIONES DE VALPARAÍSO Y LOS RÍOS, 2025-2026**

**Boletín N° 22 : semana 12 (16 al 22 de marzo 2026)**

**3).- Ejemplares por litro**

Embarcación	Matricula	Eslera (m)	Fecha Lance	Puerto Recalada	Muestreo (L: Lance)	Correlativo Plot Lances	Zona de Pesca	Región (zona)	Especie	Captura estimada (kg)	Intervalo talla (cm)	Moda (cm)	% BAJO TMM	% ≤8,5 cm LT <sup>(3)</sup>	Ejempl. (N° / litro)	Peso Ejempl. (g / litro)
L/M Mateo Emiliano	3376	15,0	17-mar 15:30	Talcahuano	tierra	338	36°23'21" - 72°54'15"	Ñuble	S. Común	47.450	6,5 - 11,5	7,0	99,1	69,9	MME	-
L/M Mateo Emiliano	3376	15,0	17-mar 15:30	Talcahuano	tierra	338	36°23'21" - 72°54'15"		Anchoqueta	17.414	8,0 - 17,5	12,5	54,2	-	MME	-
L/M Katherine III	2101	11,7	17-mar 16:00	Talcahuano	tierra	339	36°23'41" - 72°54'00"		S. Común	2.086	7,0 - 15,0	13,5	14,3	4,8	MME	-
L/M Katherine III	2101	11,7	17-mar 16:00	Talcahuano	tierra	339	36°23'41" - 72°54'00"		Anchoqueta	17.914	15,5 - 18,5	17,5	0,0	-	-	-
L/M Don Mariano	3186	11,9	17-mar 16:00	Talcahuano	tierra	340	36°22'25" - 72°54'44"		Anchoqueta	36.567	15,5 - 19,5	17,5	0,0	-	19	758
L/M Esperanza En Dios	2113	11,8	16-mar 10:20	Talcahuano	tierra	341	36°36'13" - 73°04'12"	Bahía Concepción	S. Común	7.544	7,0 - 11,5	7,5	99,1	58,3	MME	-
L/M Esperanza En Dios	2113	11,8	16-mar 10:20	Talcahuano	tierra	341	36°36'13" - 73°04'12"		Anchoqueta	5.456	8,5 - 14,5	10,0	86,3	-	-	-
L/M Juanita	3057	12,0	16-mar 10:30	Talcahuano	tierra	342	36°42'25" - 73°01'53"		S. Común	18.924	6,0 - 14,0	10,0	91,1	31,3	MME	-
L/M Juanita	3057	12,0	16-mar 10:30	Talcahuano	tierra	342	36°42'25" - 73°01'53"		Anchoqueta	5.995	14,5 - 19,0	16,5	0,0	-	29	1114
L/M Daniel Josue	3679	12,0	17-mar 15:00	Talcahuano	tierra	343	36°31'19" - 72°56'41"		S. Común	30.134	7,5 - 15,5	13,5	32,2	5,2	49	958
L/M Daniel Josue	3679	12,0	17-mar 15:00	Talcahuano	tierra	343	36°31'19" - 72°56'41"		Anchoqueta	34.866	11,0 - 19,0	17,0	10,8	-	23	935
L/M Bella Marina	2132	12,0	17-mar 17:10	Talcahuano	tierra	344	36°35'30" - 73°01'06"		S. Común	4.952	8,0 - 13,5	10,5	72,9	3,7	82	884
L/M Doña Sofia I	2497	11,8	18-mar 10:30	Talcahuano	tierra	345	36°37'06" - 73°00'06"		S. Común	7.781	7,0 - 11,5	10,5	97,6	48,0	126	915
L/M Don Sebastian	2163	12,0	18-mar 10:45	Talcahuano	tierra	346	36°36'13" - 73°04'12"		S. Común	50.330	7,0 - 15,5	14,0	46,1	14,7	74	904
L/M Benjamin M 1	2232	12,0	19-mar 20:00	Talcahuano	tierra	347	36°31'46" - 72°59'58"		S. Común	31.245	6,5 - 13,5	7,5	99,2	96,9	MME	-
L/M Benjamin M 1	2232	12,0	19-mar 20:00	Talcahuano	tierra	347	36°31'46" - 72°59'58"		Anchoqueta	3.755	7,0 - 11,0	8,5	99,1	-	MME	-
L/M Don Alonso	1918	11,3	19-mar 20:30	Talcahuano	tierra	348	36°36'13" - 73°04'12"		Mote	4.655	5,5 - 8,0	6,0	-	-	-	-
L/M Soraya I	897	12,0	19-mar 18:45	Talcahuano	tierra	349	36°38'50" - 73°00'26"		Anchoqueta	16.000	10,0 - 18,0	16,5	5,0	-	MME	-
L/M Tomas I	9916	12,0	16-mar 9:05	Lota	tierra	350	37°05'53" - 73°12'04"	Golfo de Arauco	S. Común	60.275	9,5 - 15,5	11,0	60,0	0,0	MME	-
L/M Lealtad I	328	16,2	16-mar 12:30	Coronel	tierra	351	37°01'31" - 73°15'07"		S. Común	21.616	8,5 - 15,5	10,5	57,9	0,9	MME	-
L/M Lealtad I	328	16,2	16-mar 12:30	Coronel	tierra	351	37°01'31" - 73°15'07"		Anchoqueta	18.161	15,0 - 18,0	17,5	0,0	-	-	-
L/M Edita Masiel	3583	12,0	16-mar 14:15	Coronel	tierra	352	37°11'53" - 73°24'36"		S. Común	43.321	10,0 - 15,5	11,0	54,9	0,0	MME	-
L/M Edita Masiel	3583	12,0	16-mar 14:15	Coronel	tierra	352	37°11'53" - 73°24'36"		Anchoqueta	6.679	15,0 - 19,5	16,5	0,0	-	-	-
L/M Josefa Antonia	2166	11,4	16-mar 18:00	Talcahuano	tierra	353	37°03'29" - 73°09'48"		Anchoqueta	22.632	10,5 - 18,5	13,5	2,7	-	-	-
L/M Don Anselmo III	3610	12,0	16-mar 14:45	Coronel	tierra	354	37°10'16" - 73°31'56"		S. Común	58.120	10,0 - 16,0	11,5	38,2	0,0	56	947
L/M Don Beto V	3519	11,9	16-mar 15:10	Coronel	tierra	355	37°11'50" - 73°26'31"		S. Común	36.640	10,0 - 15,0	11,5	44,4	0,0	MME	-
L/M R.Isabel II	3299	11,8	17-mar 23:40	Lota	tierra	356	37°05'54" - 73°12'20"		S. Común	19.508	9,5 - 14,5	11,0	55,9	0,0	MME	-
L/M Ana Maria	2749	14,7	18-mar 2:40	Coronel	tierra	357	37°01'43" - 73°13'07"		S. Común	39.403	8,0 - 15,0	11,0	56,1	1,9	MME	-
L/M Sra Marioly R	3648	12,0	18-mar 9:30	Coronel	tierra	358	37°11'31" - 73°24'53"		S. Común	64.598	9,0 - 16,5	10,5	75,4	0,0	MME	-
L/M Camila Antonela 1	3648	12,0	18-mar 9:45	Coronel	tierra	359	37°09'10" - 73°13'50"		S. Común	56.117	9,0 - 14,5	11,0	74,6	0,0	MME	-
L/M Don Coquera II	3518	11,9	18-mar 14:45	Coronel	tierra	360	37°01'30" - 73°16'21"		S. Común	43.000	8,5 - 15,5	10,0	84,7	0,9	MME	-
L/M Sra Patricia	3656	12,0	18-mar 15:40	Coronel	tierra	361	37°01'38" - 73°20'39"		S. Común	52.961	9,5 - 17,0	11,5	23,6	0,0	55	877
L/M Sra Patricia	3656	12,0	18-mar 15:40	Coronel	tierra	361	37°01'38" - 73°20'39"		Anchoqueta	12.039	13,5 - 18,5	17,0	0,0	-	-	-
L/M Vivicitia I	3364	12,0	18-mar 19:00	Coronel	tierra	362	37°02'00" - 73°11'47"		S. Común	26.982	8,5 - 13,5	10,5	84,2	0,9	MME	-
L/M Vivicitia I	3364	12,0	18-mar 19:00	Coronel	tierra	362	37°02'00" - 73°11'47"		Anchoqueta	32.206	13,0 - 18,5	17,5	0,0	-	-	-



**DOCUMENTO MONITOREO DE RECLUTAMIENTO**

**MONITOREO DEL PROCESO DE RECLUTAMIENTO DE SARDINA COMÚN Y ANCHOVETA  
ENTRE LAS REGIONES DE VALPARAÍSO Y LOS RÍOS, 2025-2026**

**Boletín N° 22 : semana 12 (16 al 22 de marzo 2026)**

**3).- Ejemplares por litro**

Embarcación	Matrícula	Eslora (m)	Fecha Lance	Puerto Recalada	Muestreo (L: Lance)	Correlativo Plot Lances	Zona de Pesca	Región (zona)	Especie	Captura estimada (kg)	Intervalo talla (cm)	Moda (cm)	% BAJO TMM	% ≤8,5 cm LT <sup>(3)</sup>	Ejempl. (N° / litro)	Peso Ejempl. (g / litro)
L/M Osframa	6334	11,9	20-mar 22:30	Corral	tierra	363	39°21'32" 73°15'28"	La Araucanía	S. Común	32.974	12,0 - 17,0	14,5	0,0	0,0	29	849
L/M Antonella I	2488	12,0	20-mar 23:10	Corral	tierra	364	39°21'54" 73°13'24"		S. Común	34.172	11,5 - 17,0	15,0	0,0	0,0	30	862
L/M Don Ulmes	5749	17,5	20-mar 2:38	Corral	tierra	365	39°28'40" - 73°17'40"	Los Ríos	S. Común	55.000	8,0 - 15,0	14,0	27,5	3,7	52	900
L/M Doña Violeta	635	17,3	20-mar 3:40	Corral	tierra	366	39°28'37" - 73°17'35"		S. Común	50.000	9,0 - 16,5	14,5	24,2	0,0	44	861
L/M Rotando	2854	17,0	20-mar 4:30	Corral	tierra	367	39°31'03" - 73°19'54"		S. Común	50.000	11,5 - 15,5	14,0	0,0	0,0	39	859
L/M Don Ulmes	5749	17,5	20-mar 15:05	Corral	embarcado L1	368	39°33'33" - 73°19'37"		S. Común	24.394	8,5 - 15,0	13,5	35,7	0,9	46	900
L/M Don Ulmes	5749	17,5	20-mar 15:05	Corral	embarcado L2	369	39°29'26" - 73°17'15"		S. Común	30.000	8,0 - 14,5	13,0	41,9	2,9	59	900
L/M Don Ulmes	5749	17,5	20-mar 15:05	Corral	embarcado L2	369	39°29'26" - 73°17'15"		Anchoveta	10.606	13,0 - 18,5	16,5	0,0	-	31	800

Escala referencial de ejemplares por litro:

Ejemplares	n / Litro
Grandes	< 100
Medianos	100-140
Pequeños	> 140

MME: muestra en mal estado.

MI: muestra insuficiente.

VSP: viaje sin pesca / LSP: lance sin pesca / LSM: Lance sin muestreo / VSL: viaje sin lances

## DOCUMENTO MONITOREO DE RECLUTAMIENTO

### MONITOREO DEL PROCESO DE RECLUTAMIENTO DE SARDINA COMÚN Y ANCHOVETA ENTRE LAS REGIONES DE VALPARAÍSO Y LOS RÍOS, 2025-2026

Boletín N° 22 : semana 12 (16 al 22 de marzo 2026)

#### 4).- Plot de Lances de pesca

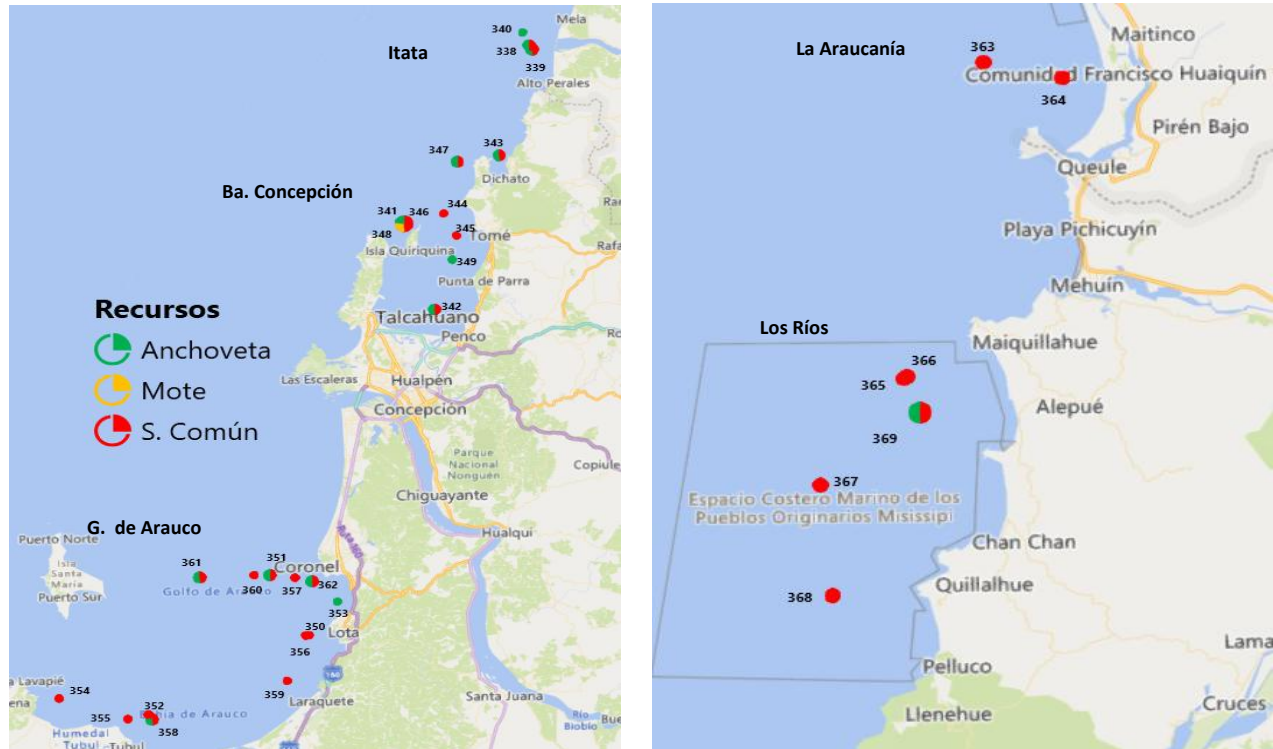

Correlativo Plot Lances proveniente de la tabla Ejemplares por litro.

## DOCUMENTO MONITOREO DE RECLUTAMIENTO

### MONITOREO DEL PROCESO DE RECLUTAMIENTO DE SARDINA COMÚN Y ANCHOVETA ENTRE LAS REGIONES DE VALPARAÍSO Y LOS RÍOS, 2025-2026

Boletín N° 22 : semana 12 (16 al 22 de marzo 2026)

#### 5).- Evolución semanal (boxPlot) de la estructura de talla 2025-2026.

##### a) Sardina común

##### b) Anchoveta

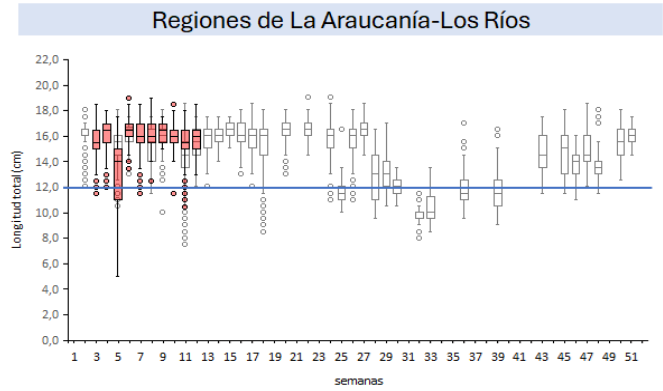
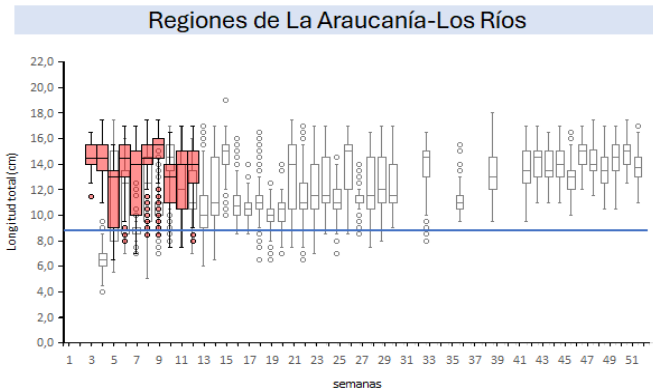
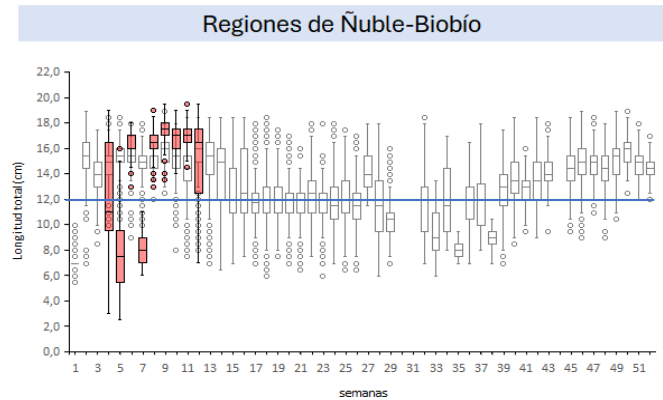
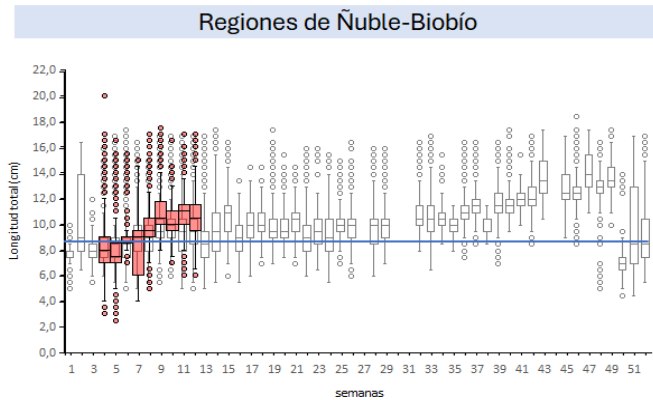
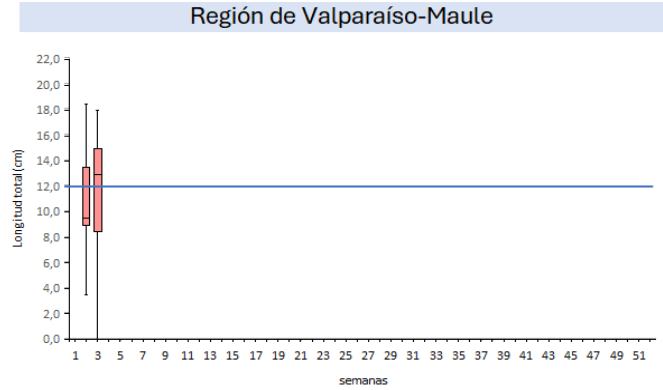
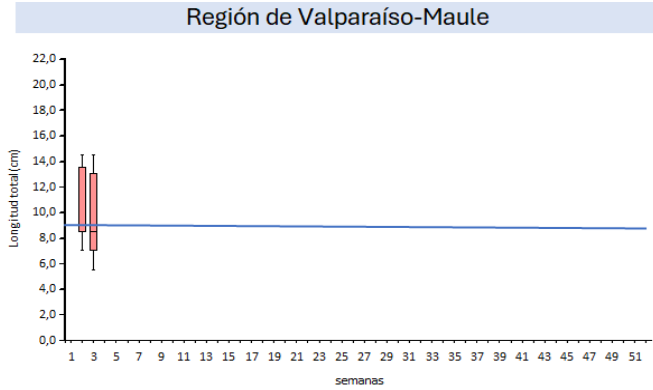

□ 2025    ■ 2026

□ 2025    ■ 2026

Nota: La línea horizontal azul corresponde al umbral correspondiente a la talla media de madurez de 12,0 cm LT en anchoveta y la talla de referencia 8,5 cm LT en sardina común (D. Ex N°05/2024)